



Bienes en **Remate**

COCHABAMBA

Bienes en Remate



VALOR
\$US 62.749,56

☎ **NÚMEROS DE CONTACTO:**

Luis La Fuente - 71445637

📍 **UBICACIÓN Y GPS**

Toro Toro - Potosí

<https://maps.app.goo.gl/NCJy3XqqWdup6HRP9>

Inmueble ubicado en la localidad de Torotoro de la provincia de Charcas del departamento de Potosí, con una superficie de 600 m², registrado en DDDR bajo la partida N° 92, folio N° 47, Libro N° 13 y MATRICULA COMPUTARIZADA 5.05.2.01.0000069, ASIENTO A-1 DE FECHA 22/11/2005.

Bienes en Remate



VALOR
\$US 16.103,26

📍 **NÚMEROS DE CONTACTO:**
Elva Kanchi - 674 09753

📍 **UBICACIÓN Y GPS**
Chimoré - Cochabamba



LOTE DE TERRENO CON CONSTRUCCION, con una extensión superficial de 303,71 MTRS. 2, ubicado en poblacion de Senda III, urbanizacion AURORA lote N° 34 de la provincia Carrasco del departamento de Cochabamba , debidamente registrado en Derechos Reales bajo la MATRICULA COMPUTARIZADA N3.12.4.01.0003348, ASIENTO A-1 DE FECHA 20/08/2016.

Bienes en Remate



VALOR
\$US 113.805,20

☎ **NÚMEROS DE CONTACTO:**
Marco Medrano - 71445633

📍 **UBICACIÓN Y GPS**
Vinto - Cochabamba
-17416047 -66328622



Un LOTE DE TERRENO, con una extensión superficial de 1492.85 MTS.2, ubicado en ZONA VINTO CHICO, PROVINCIA QUILLACOLLO DEL DEPARTAMENTO DE COCHABAMBA, Debidamente registrado en Derechos Reales bajo MATRICULA COMPUTARIZADA N° 3.09.4.01.0007925, ASIENTO A-1 DE FECHA 22/02/2001.

Bienes en **Remate**



VALOR
\$US 13.173,60

📞 **NÚMEROS DE CONTACTO:**
Fernando Méndez - 71091606

📍 **UBICACIÓN Y GPS**
Totora - Cochabamba

https://maps.app.goo.gl/coDDAJuVrTVEXXQu5?g_st=ipc



Un LOTE DE TERRENO , con una extensión superficial de 15725 MTS.2, ubicado en PREDIO N° 002, MANZANA N° 027, CALLE DELFIN ARZE, ZONA OESTE DE TOTORA, MUNICIPIO DE TOTORA, PROVINCIA CARRASCO DEL DEPARTAMENTO DE COCHABAMBA , registrado en Derechos Reales bajo la(el) MATRICULA COMPUTARIZADA N° 3.121.01.0003873 ASIENTO A-1 DE FECHA 27/10/2015.

Bienes en Remate



VALOR
\$US 12.108,02

📞 **NÚMEROS DE CONTACTO:**
Fernando Méndez - 71091606

📍 **UBICACIÓN Y GPS**

Totora - Cochabamba

https://maps.app.goo.gl/1xugi7WY7PYi46XG8?g_st=ipc

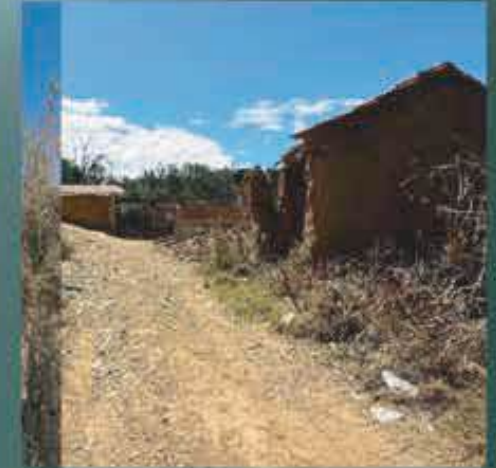

Un LOTE DE TERRENO, con una extensión superficial de 128.25 MTS.2, ubicado en CALLE INNOMINADA, MANZANA N° 027, PREDIO N° 004, ZONA B DE TOTORA, PROVINCIA CARRASCO DEL DEPARTAMENTO DE COCHABAMBA, registrado en Derechos Reales , bajo MATRICULA COMPUTARIZADA N° 3.12.1.01.0003529 ASIENTO A-1 DE FECHA 12/09/2014.

Bienes en **Remate**



**VALOR
\$US 102.716,40**

📞 NÚMEROS DE CONTACTO:

Elva Kanchi - 67409753

📍 UBICACIÓN Y GPS

Chimoré - Cochabamba

<https://maps.app.goo.gl/Aw18HnWw6yF5QDv46>



LOTE DE TERRENO Y VIVIENDA, con una extensión superficial de 380,00 MTRS. 2, lote N° 9 ubicado en CHIMORE sobre la avenida estudiante camino al aeropuerto ZONA SENDA A, de la provincia carasco del departamento de Cochabamba. Debidamente registrado en Derechos Reales bajo la MATRICULA COMPUTARIZADA N° 3.12.4.01.0004541 ASIENTO A-2 DEL 03/10/2011.

Bienes en Remate



VALOR
\$us 258.825,60

NÚMEROS DE CONTACTO:
Marco Medrano - Cel: 71445633

UBICACIÓN Y GPS
Quillacollo - Cochabamba
(-17337001 - 66282109)



Inmueble de 8987 mtr², ubicado en Quillacollo- Zona Marquina entre Av Santa Cruz y calle Falsuri (salida al Paso) departamento de Cochabamba. Debidamente registrado en Derechos Reales bajo MATRICULA COMPUTARIZADA Nro: 30910200001962.

Bienes en Remate



VALOR \$US 60.877,40

NÚMERO DE CONTACTO:

Marco Medrano 7745633

UBICACION Y GPS

Quillacollo - Cochabamba
(-17386116 66291576)

50 % de Inmueble de 377.72 mtr², ubicado en Quillacollo - zona Paucarpata, del puente Tacata 3 cuadras al Oeste, antes de la facultad de Veterinaria UMSS - Quillacollo - departamento de Cochabamba debidamente registrado en Derechos Reales bajo MATRICULA COMPUTARIZADA Nro: 3091010019395.

Bienes en Remate



7 LOTES

VALOR **26.917,79**

📞 NÚMEROS DE CONTACTO:

Adela Garcia - 71723405

📍 UBICACIÓN Y GPS

Ivirgarzama - Cochabamba



7 lotes ubicados en la Urbanización Morales 2006, localidad Senda V, zona Ivirgarzama, Provincia Carrasco del Departamento de Cochabamba: lote N12 mzn 109 de 300m² valor total comercial 4.437\$us. Lote N6 mzn 109 de 300m² valor total comercial 4.437\$us. Lote N7 mzn 109 de 300m² valor total comercial 4.437\$us. Lote N3 mzn 109 de 300m² valor total comercial 4.437\$us. Lote N4 mzn 109 de 387.50m² valor total comercial 5.731.12\$us. Lote N1 mzn 109 de 387.50m² valor total comercial 5.731.12\$us. Lote N2 mzn 109 de 300m² valor total comercial 4.437\$us



Bienes en **Remate**

SANTA CRUZ



Bienes en Remate



**VALOR
\$US** **13.141,48**

📞 NÚMEROS DE CONTACTO:

Claudia García - 72196038

Raul Copa - 68582851

📍 UBICACIÓN Y GPS

Cotoca - Santa Cruz

<https://maps.google.com/maps?q=-17.7436561%2C-63.0567957&z=17&hl=es>

Un INMUEBLE URBANO, Segunda, Cotoca , Uv. 645, Mza 69, Lote 9, con una extensión superficial de 303,98mts², ubicado en la Localidad de Cotoca Urb. El Naranjal, registrado en Derechos Reales a bajo la bajo la matricula computarizada Nro. 7.01.2.01.0027721 asiento A -1 de fecha 1ro de diciembre del 2009 y ASIENTO A -2. . Nro. 990/2009 de fecha 28 de noviembre del 2009.

Bienes en **Remate**



**VALOR
\$US 83.714,60**

📞 NÚMEROS DE CONTACTO:

Aracely Nogales - 67703163

Raul Copa - 68582851

📍 UBICACIÓN Y GPS

Cotoca - Santa Cruz

<https://maps.google.com/maps?q=-17.7436561%2C-63.0567957&z=17&hl=es>



Un INMUEBLE URBANO, con una extensión superficial de 1970.74 MTS², ubicado en PROVINCIA ANDRES IBAÑEZ, SEGUNDA, COTOCA COMUNIDAD DON LORENZO UV. NO.600, MZA.NO10 LOTE NO.6, debidamente registrado en Derechos reales bajo MATRICULA COMPUTARIZADA N°07.01.2.01.0073547- ASIENTO A-1 DE FECHA 05/09/201

Bienes en **Remate**

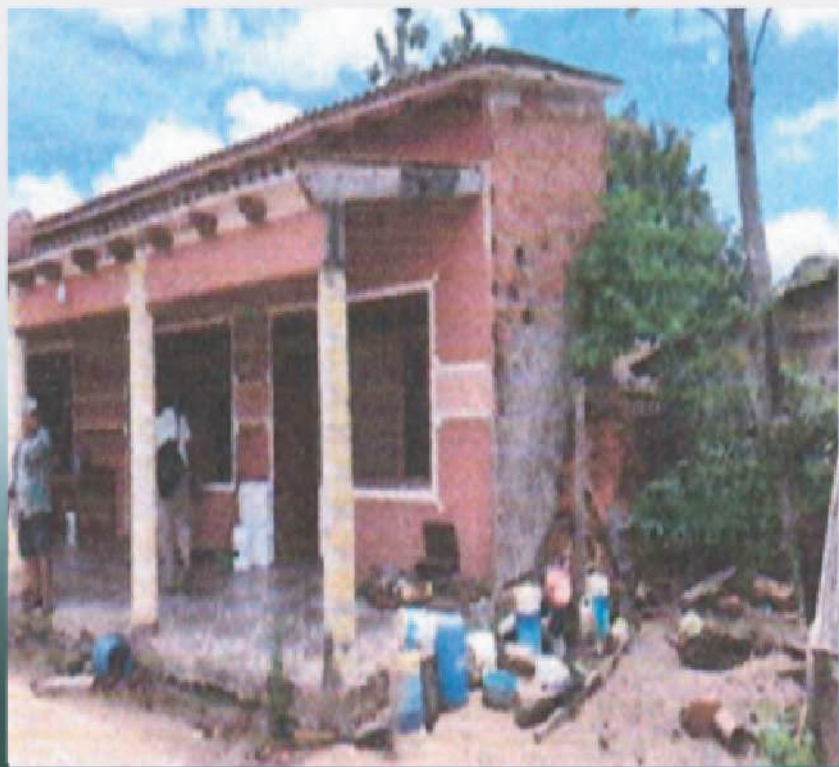

**VALOR
\$US 47,460,47**

NÚMEROS DE CONTACTO:

Aracely Nogales - 67703163

Raul Copa - 68582851

UBICACIÓN Y GPS

Hardeman - Santa Cruz

<https://maps.google.com/maps?q=-16.6755896%2C-63.6138742&z=17&hl=es>



VIVIENDA FAMILAR. Un LOTE DE TERRENO, con una extensión superficial de 600.00 MTS², ubicado en PROVINCIA OBISPO SANTIESTEBAN, QUINTA, SAN PEDRO , SAN PEDRO, ZONA N.E. CODIGO 92, UV.1, MANZ.17 LOTE 9 COMUNIDAD HARDEMAN, registrado en Derechos Reales bajo la MATRICULA COMPUTARIZADA NO.7.105.01.0001892 ASIENTO A-4 DE FECHA 22/08/2018.



VALOR
\$US **741.655,28**

☎ NÚMEROS DE CONTACTO:

Aracely Nogales - 67703163

Raul Copa - 68582851

📍 UBICACIÓN Y GPS

Hardeman - Santa Cruz

https://maps.app.goo.gl/dG9oxpc4s4DdHrQW6?g_st=am

Bienes en **Remate**



Un LOTE DE TERRENO, con una extensión superficial de 168,46.00 HAS, ubicado en PROVINCIA OBISPO SANTIESTEBAN, QUINTA, SAN PEDRO , SAN PEDRO, COMUNIDAD HARDEMAN, registrado en Derechos Reales bajo la MATRICULA COMPUTARIZADA NO. 7100500000126 ASIENTO A-4 DE FECHA 22/08/2018.

Bienes en **Remate**



**VALOR
\$US** **83.714,49**

NÚMEROS DE CONTACTO:

Aracely Nogales - 67703163

Raul Copa - 68582851

UBICACIÓN Y GPS

Montero - Santa Cruz

VIVIENDA FAMILIAR. Lote de terreno, con una extensión superficial de 600.00 MTS², ubicado en PROVINCIA OBISPO SANTIESTEBAN, PRIMERA, MONTERO, URB. CELINA 2 ZONA NOR-ESTE, UV.42 MZA.39 LOTE NO.5 Y 6, registrado en Derechos Reales a nombre bajo la MATRICULA COMPUTARIZADA NO.7.10.1.01.0016226 ASIENTO A-2 DE FECHA 17/01/2018.

Bienes en Remate



VALOR
\$US 10.405,39

📞 NÚMEROS DE CONTACTO:

Gabriela Fernandez - 71335918

Raul Copa - 68582851

📍 UBICACIÓN Y GPS

Montero - Santa Cruz

<https://maps.google.com/maps?q=-17.7436561%2C-63.0567957&z=17&hl=es>

Inmueble lote de terreno con una superficie de 350.00 Mtrs. 2, Ubicado en Montero, urbanización Todos Santos, Santa Cruz, con matricula N° 7.10.1.01.0020256.

Bienes en Remate

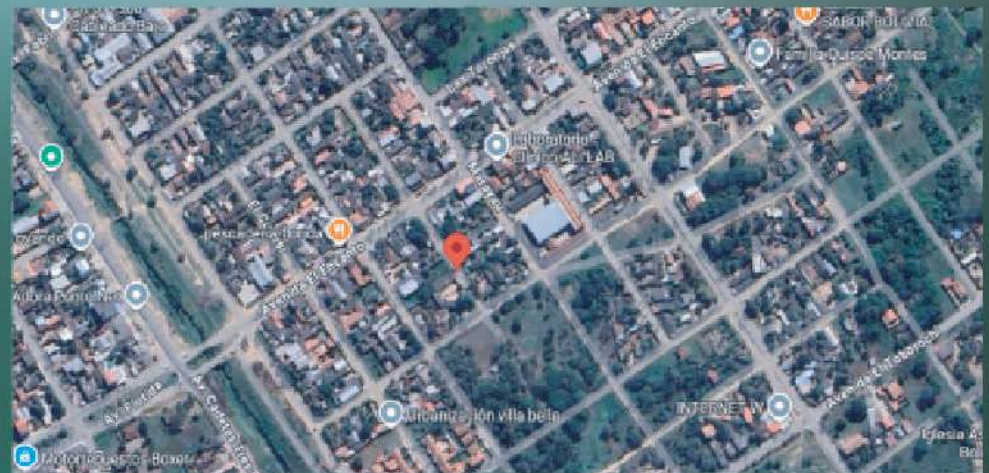

VALOR
\$US 33.339,33

NÚMEROS DE CONTACTO:

Gabriela Fernandez - 71335918

Raul Copa - 68582851

UBICACIÓN Y GPS

Montero - Santa Cruz

<https://maps.google.com/maps?q=-17.7436561%2C-63.0567957&z=17&hl=es>

Inmueble Vivienda Familiar. Lote de terreno con una superficie de 360.00 Mtrs. 2, ubicado en montero, urbanización Porvenir, con Matricula N° 7.10.1.01.0024318.

Bienes en Remate



**VALOR
\$US**

4.800

📞 NÚMEROS DE CONTACTO:

Gabriela Fernandez - 71335918

Raul Copa - 68582851

📍 UBICACIÓN Y GPS

Montero - Santa Cruz

<https://maps.google.com/maps?q=-17.3188258%2C-63.2700899&z=17&hl=es>

CAMIONETA MARCA MAZDA, MODELO 2003, CON PLACA DE CIRCULACION N° 1344 PKY, Registrada en Tránsito de Montero

Bienes en Remate



VALOR \$US 68.207,00

© **NÚMERO DE CONTACTO:**
Gabriela Fernández - 71755918
Paulina - 6122851

📍 **UBICACIÓN Y GPS**
Villa Iero de Mayo - Santa Cruz

<https://maps.google.com/maps?q=-17.8060789%2C-63.121341&z=17&hl=es>



Inmueble urbano, sito en Andres Ibáñez, primera, Andres Ibáñez, Zona Sud Este, Uv. 95, Mza. 22, lote 2 con una superficie de 450,30 mts²., bajo la matricula computarizada Nro. 7.01.1.06.0138480 asiento A-1 y A-2 ambos de fecha 06 de enero del 2015.



Bienes en **Remate**

LA PAZ

Bienes en Remate



VALOR \$US 26.824,76

NÚMERO DE CONTACTO:

Dr. Chochoa - 730 032

Diosdado La Cruz - 72162810

UBICACIÓN / GPS

Zona Santa Isabel - Viacha - La Paz

<https://maps.app.goo.gl/PMX2Z5v3B9QJ5GhZA>

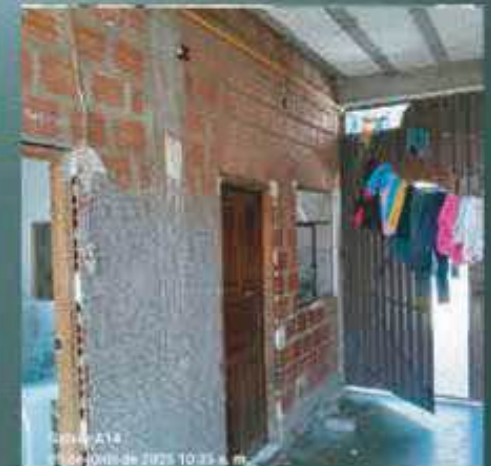

Un LOTE DE TERRENO, con una extensión superficial de 95 MTS.2, ubicado en LOTE 2, MZO, URB, SANTA ISABEL CALLE LETANIAS Y AV. PINILLA DEL MUNICIPIO DE VIACHA, registrado en Derechos Reales bajo MATRICULA COMPUTARIZADA 2.08.1.01.0019251, ASIENTO A-2 DE FECHA 04/05/2009.

Bienes en Remate



VALOR
\$US **114.152,80**

☎ NÚMEROS DE CONTACTO:

Dr. Ochoa - 73016032

Jose Luis Larrazabal - 72162810

📍 UBICACIÓN Y GPS

Zona Munaypata - La Paz

https://maps.app.goo.gl/CybuCBJFJrGN5tRSA?g_st=am



Un LOTE DE TERRENO, con una extensión superficial de 185 MTS.2, ubicado en ZONA MUNAYPATA, DE LA CIUDAD DE LA PAZ, registrado en Derechos Reales a nombre de: bajo la MATRICULA COMPUTARIZADA 2.01.0.99.0055723, ASIENTO A-2 DE FECHA 02/12/2015.



Bienes en **Remate**

ORURO

Bienes en Remate



VALOR \$US **46.600,00**

📞 **NÚMERO DE CONTACTO:**
Crov. Quispe - 67200902

📍 **UBICACION Y GPS**

Challapata - Oruro

18°54'16,77" S 66°45'46,42"

O. J. A. 67200902. O.N. 68350042



Un BIEN INMUEBLE , con una extensión superficial de 501.79 MTS², ubicado en PLAZUELA "SAN ROQUE" DEL PUEBLO ANTIGUO DE CHALLAPATA, cuyas colindancias son: registrado en Derechos Reales a nombre de según consta de(la): TESTIMONIO DE PROPIEDAD No. 245/2009 FRANQUEADO POR NOTARIO DE FE PÚBLICA No. 1 DR. HELMUT EDGAR SOLIZ GUZMÁN EN FECHA 19 DE MARZO DE 2009, bajo MATRICULA COMPUTARIZADA No. 4.02.1.01.0001756 ASIENTO A-4.



VALOR
\$us 11.944,22

NÚMEROS DE CONTACTO:

Juan C. Sanchez - 71840503

Grover Quispe -67200902

UBICACIÓN Y GPS

Challapata

18°53'52.6"S, 66°46'09.3"W

Bienes en Remate



Un lore de terreno con una extensión superficial de 500.00 MTS², ubicado en la calle Paz de Chaco entre calles 9 de abril y Pando , debidamente registrado en Derechos Reales, bajo la MATRICULA COMPUTARIZADA No. 4.02.1.01.0002696.

Bienes en Remate



VALOR
\$us **258.032,87**

📞 **NÚMEROS DE CONTACTO:**

71729158 / 68350042

📍 **UBICACIÓN Y GPS**

Cercado - Oruro

"-17983675; -67114908"



Un BIEN INMUEBLE, con una extensión superficial de 540.00 MTS², ubicado en calle Potosí entre America y Colón, cercado de Oruro, debidamente registrado en Derechos Reales bajo la MATRICULA COMPUTARIZADA No. 4.01.1.01.0012336 ASIENTO A-1 Y A-2 (Inmueble de 3 plantas)

Bienes en Remate



VALOR
\$US 34.842,72

📞 **NÚMEROS DE CONTACTO:**
Juan L. Gutierrez - Cel: 71729158

📍 **UBICACIÓN Y GPS**

Oruro - Bolivia
-17,965044 -67061968



Un BIEN INMUEBLE , con una extensión superficial de 375.00 Mts2, ubicado en ZONA EX HACIENDA SOCAMANI, LOTE N°35, SECTOR Q, MANZANO Q-4 DE LA CIUDAD DE ORURO, Debidamente registrado en Derechos Reales, bajo la) MATRICULA COMPUTARIZADA No. 4,01,1,03,0007936



Bienes en **Remate**

CHUQUISACA

Bienes en Remate



**VALOR
\$US 29.726,34**

NÚMEROS DE CONTACTO:
Victoria Añazgo - 71861043

UBICACIÓN Y GPS

Camargo - Nor Cinti - Chuquisaca
20° 38'14.3" 65°12'35.5"



Un Lote de Terreno, con una extensión superficial de 209.16 m², ubicado en La Pampa de Pucara, Localidad de Camargo, Provincia Nor Cinti, Departamento de Chuquisaca, registrado en Derechos Reales según consta la Escritura Publica N° 83/2009 de fecha 21 de marzo de 2009, bajo la Matricula Computarizada N° 1.071.01.0000135 Asientos A-4 de fecha 31 de marzo de 2009.

Bienes en Remate

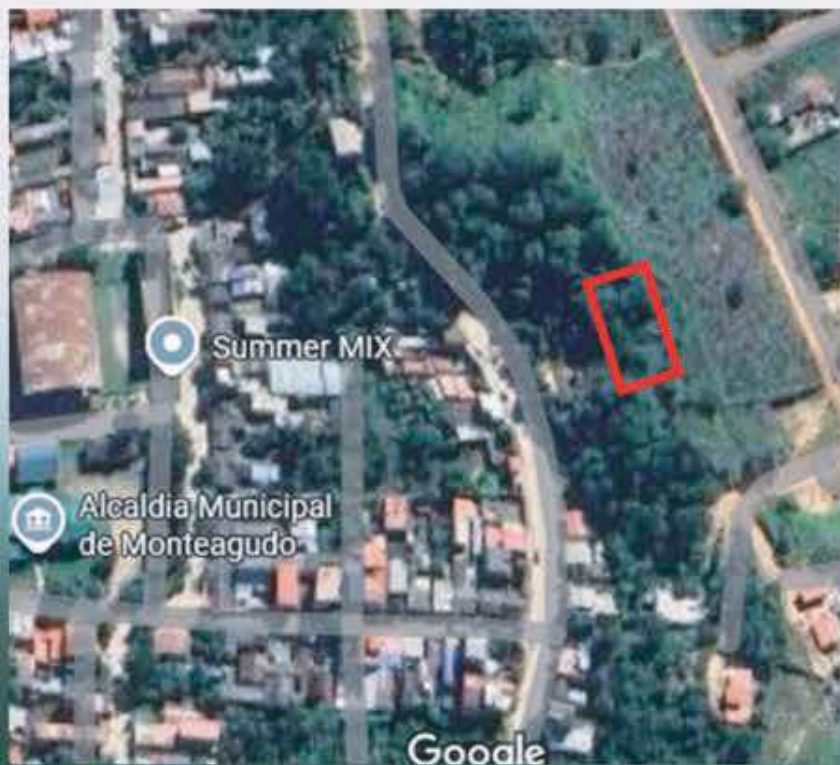

VALOR \$US 3.968,25

📞 NÚMEROS DE CONTACTO:

Luis Aguilar - 71161866

Lady Fuentes - 71161865

📍 UBICACIÓN Y GPS

Monteagudo - Chuquisaca

<https://maps.app.goo.gl/eqe82gn2of438BaB8>



LOTE DE TERRENO CON UNA EXTENSIÓN SUPERFICIAL DE 261,00 MTRS, 2, UBICADO EN DISTRITO 1, MANZANO 49, LOTE C, MUNICIPIO MONTEAGUDO, PROVINCIA HERNANDO SILES, DEL DEPARTAMENTO DE CHUQUISACA DEBIDAMENTE REGISTRADO EN DERECHOS REALES BAJO LA MATRICULA COMPUTARIZADA 1.05.1.01.0007757

Bienes en Remate



VALOR \$US 84.940,00

NÚMEROS DE CONTACTO:

Estela Flores: 011 362-72885453
Lady Montes: 011 6161565

UBICACIÓN Y GPS

Zona de la RECOLETA - Chuquisaca
<https://goo.gl/maps/Qn5BkMQnZovYQCjC7>



Una casa con una extensión superficial de 170.00 mts. 2, ubicada en calle Ituricha N° 266, de la ciudad de Sucre, Chuquisaca con Cod. catastral n° 005-0010-004-000, registrada en derechos reales bajo la matrícula computarizada N° 1.01.199.0021911 asiento a-1 en fecha 28/04/1983, sub-inscripción asiento a-2 en fecha 17/06/2014, sub inscripción asiento a- 3 en fecha 25/11/2014 y sub inscripción asiento a-4 h11 en fecha 17/07/2017.

Bienes en **Remate**



VALOR
\$US 66.382,16

NÚMEROS DE CONTACTO:

Estela Flores 71161862

Lady Fuentes 71161865

UBICACIÓN Y GPS

Barrio Alto Munaypata - Chuquisaca

<https://maps.app.goo.gl/woRt2HAHVCFq3RNf9>



Un LOTE DE TERRENO, con una extensión superficial de 236.64 MTRS. 2, ubicado en zona Batalla Baja, barrio Alto Munaypata A, calle "A", catastro D-026, M-0300, L-005, de la ciudad de Sucre, provincia Oropeza del departamento de Chuquisaca, Debidamente registrado en Derechos Reales bajo la MATRICULA COMPUTARIZADA N° 1,01,199,0037930, ASIENTO A-5 DE FECHA 30/07/2019.

